

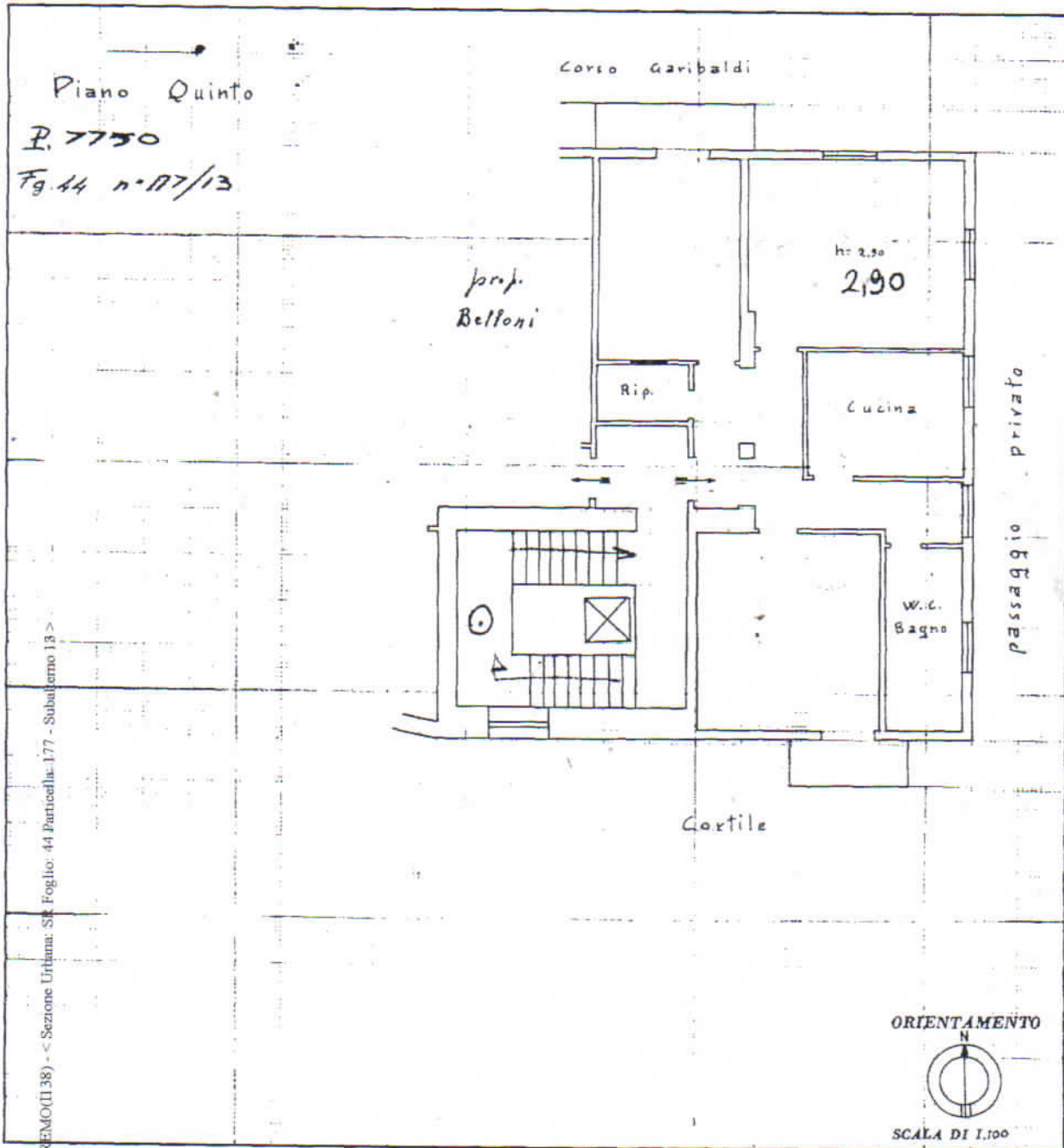

51 NUOVO CATASTO EDILIZIO URBANO

(R. DECRETO-LEGGE 13 APRILE 1929, N. 652)

Planimetria dell'immobile situato nel Comune di San Remo Via Corso Garibaldi
Ditta Torre Maddalena di Vincenzo (Via Prin. G. Grossi 6)
Allegata alla dichiarazione presentata all'Ufficio (*) Tecnico Erariale di Imperia
(*) Tecnico Erariale e del Comune



2409

SPAZIO RISERVATO PER LE ANNOTAZIONI D'UFFICIO

Compilata dal Geom. Martina Pietro
(Titolo, nome e cognome del tecnico)

DATA al 04/03/2009 - Situazione al 04/03/2009 - Formato di acq.: A3(297x419) - Fatt. di scala: 1:1
PRONTI N° 3489

RGIO. PROV. G.
N. 20
GEOMETRA
MARTINA
PIETRO
IMPERIA

Iscritto all'Albo dei Geometri
della Provincia di Imperia
DATA 18 Maggio 1955
Firma: Martina Jambetta